

A.T.E. g25

INTERVENTI ANTROPICI

- Fronte di cava abbandonato instabile
- Fronte di cava abbandonato stabile
- Terrazzamento antropico
- Piano Provinciale Cave - D.C.R. VIII/114 2004 A.T.E. g25
- Area di cava dismessa
- Piano Provinciale Cave - D.C.R. VIII/582 2008 (a) A.T.E. g01 (b) A.T.E. g02 (c) A.T.E. g04 (d) A.T.E. g05
- Discarica autorizzata di rifiuti inerti e derivati inerti

FORME E PROCESSI LEGATI ALLE ACQUE SUPERFICIALI

- Erosione lineare
- Erosione laterale

FORME E PROCESSI LEGATI ALLA GRAVITA'

- Frane e decorticamenti

LEGENDA

LITOLOGIA - CARATTERI GEOTECNICI

- Materiali di riporto a caratteristiche geotecniche da molto scadenti a buone.

COBERTURE QUATERNARIE

- Depositi alluvionali prevalentemente ghiaioso sabbiosi a caratteristiche geotecniche buone.
- Depositi alluvionali ricoperti da spessori plurimetri di colluvio profondamente pedogenizzato a caratteristiche geotecniche da mediocri a scadenti.
- Depositi detritico colluviali a caratteristiche geotecniche variabili da mediocri a discrete.

SUBSTRATO ROCCIOSO

- Substrato roccioso a caratteristiche geotecniche da mediocri ad ottime

FORME E PROCESSI LEGATI AL CARSISMO

- Grotta e relativa numerazione (Catasto Grotte della Lombardia)
- Dolina
- Coalescenza di doline (Uvala)

ELEMENTI IDROLOGICI, IDROGRAFICI ED IDROGEOLOGICI

- Laghetto di cava

AREE ALLAGABILI TRATTE DALLA PIANIFICAZIONE DI BACINO AI SENSI DELLA L. 183.89

Aree a rischio idrogeologico molto elevato (allegato 4.1 all'elaborato 2 del PAI)

- Zona I: aree potenzialmente interessate da inondazioni per eventi di piena con tempo di ritorno inferiore o uguale a 50 anni

Esondazioni e dissesti morfologici di carattere torrentizio

- Em: area a pericolosità media o moderata

AREE ALLAGABILI TRATTE DAL PIANO DI GESTIONE DEL RISCHIO ALLUVIONI (PGRA) (approvato con DPCM 27 ottobre 2016)

Ambito territoriale RSMC

- Aree potenzialmente interessate da alluvioni frequenti (aree P3H)

- Aree potenzialmente interessate da alluvioni rare (aree P1/L)

Ambito territoriale RSP

- Aree potenzialmente interessate da alluvioni frequenti (aree P3H)

ADOZIONE C.C. CON DELIBERA n. 49 del 16 luglio 2012
PARERE DI COMPATIBILITA' AL P.T.C.P. n. 4196 del 08/11/2012
APPROVAZIONE C.C. CON DELIBERA n. 75 del 25 dicembre 2012
PUBBLICAZIONE SUL B.U.R.L. n. 17 del 24/04/2013

CON DELIBERA n. 64 del 12/11/2014 B.U.R.L. n. 4 del 21/01/2015

CON DELIBERA n. 14 del 30/03/2015 B.U.R.L. n. 18 del 29/04/2015

CON DELIBERA n. 54 del 18/11/2015 B.U.R.L. n. 53 del 30/12/2015

CON DELIBERA n. 12 del 11/05/2017 B.U.R.L. n. 2 del 27/05/2017

ADOZIONE C.C. CON DELIBERA n. 4 del 11/01/2017

PARERE DI CONFORMITA' AL P.T.C.P. n. 4 del 11/01/2017

APPROVAZIONE C.C. CON DELIBERA n. 4 del 11/01/2017

PUBBLICAZIONE SUL B.U.R.L. n. 4 del 11/01/2017

ADOZIONE C.C. CON DELIBERA n. 4 del 11/01/2017

PARERE DI CONFORMITA' AL P.T.C.P. n. 4 del 11/01/2017

APPROVAZIONE C.C. CON DELIBERA n. 4 del 11/01/2017

PUBBLICAZIONE SUL B.U.R.L. n. 4 del 11/01/2017

ADOZIONE C.C. CON DELIBERA n. 4 del 11/01/2017

PARERE DI CONFORMITA' AL P.T.C.P. n. 4 del 11/01/2017

APPROVAZIONE C.C. CON DELIBERA n. 4 del 11/01/2017

PUBBLICAZIONE SUL B.U.R.L. n. 4 del 11/01/2017

ADOZIONE C.C. CON DELIBERA n. 4 del 11/01/2017

PARERE DI CONFORMITA' AL P.T.C.P. n. 4 del 11/01/2017

APPROVAZIONE C.C. CON DELIBERA n. 4 del 11/01/2017

PUBBLICAZIONE SUL B.U.R.L. n. 4 del 11/01/2017

REGIONE LOMBARDIA
PROVINCIA DI BRESCIA
COMUNE DI REZZATO

2° VARIANTE

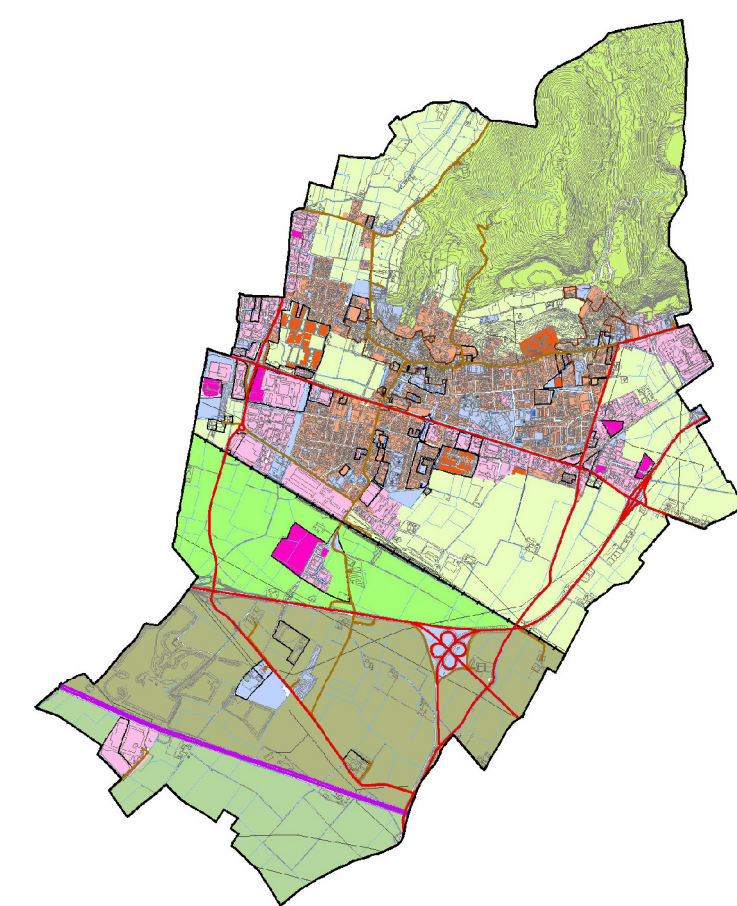

DOCUMENTO DI PIANO
AGGIORNAMENTO DELLA COMPONENTE
GEOLOGICA, IDROGEOLOGICA E SISMICA
SECONDO I CRITERI ED INDIZI DELL'ART. 57 DELLA L.R. 11 MARZO
2005 N. 12 AI SENSI DELLA D.G.R. 9/2016 DEL 30/11/2017

T03b V
CARTA GEOMORFOLOGICA
E DI PRIMA CARATTERIZZAZIONE
GEOTECNICA DEI TERRENI

SCALA: 1:5.000
DATA: Dicembre 2017

A meno delle righe e dei colori questo disegno non potrà essere copiato, riprodotto o comunque senza l'autorizzazione dello studio.